

MIT FREUNDLICHER UNTERSTÜTZUNG VON



architektur Galerie .org



Wohnanlage Fischerstraße  
Kaiserslautern, Gipsmodell 1919–26  
Foto: Bernhard Friese, Pforzheim/gta-kl.de



Wohnanlage Grüner Block  
Kaiserslautern, Gipsmodell 1926–28  
Foto: Bernhard Friese, Pforzheim/gta-kl.de



Bebauung Mannheimer Straße Ecke Donnersbergstraße  
Kaiserslautern, Gipsmodell 1920er Jahre  
Foto: Bernhard Friese, Pforzheim/gta-kl.de

CARSTEN KROHN DOKUMENTIERT DAS EXPRESSIV FARBIGE WERK DES ARCHITEKTEN **BRUNO TAUT (1880–1938)** FOTOGRAFISCH. DIE WOHNIEDLUNGEN WURDEN IN DEN LETZTEN JAHRZEHNEN AUFWÄNDIG RESTAURIERT. EINIGE SIND ALS WELTKULTURERBE ANERKANNT. DIE MEISTEN STEHEN IN UND UM BERLIN, EINIGE BAUTEN ABER AUCH IN JAPAN UND IN DER TÜRKEI, WOHIN TAUT IN DEN 1930ER JAHREN EMIGRIERTE.

**HERMANN HUSSONG (1881–1960)** IST VOR ALLEM ALS STADTBAURAT IN KAISERSLAUTERN BEKANNT GEWORDEN. SEINE BAUTEN SIND HIER STADTBILD-PRÄGEND: DIE WOHNANLAGE IN DER FISCHERSTRASSE, IN DER SICH HEUTE DER VERWALTUNGSSITZ DER BAU AG BEFINDET, EBENSO WIE DER SOGENANNT GRÜNE BLOCK AN DER MANNHEIMER STRASSE IM OSTEN DER STADT, ALS DESSEN PENDANT IM STADTGRUNDRISS MAN DEN SOGENANNTEN RUNDBAU AN DER WESTLICHEN PERIPHERIE DES ZENTRUMS ANSEHEN KANN. AUCH HUSSONG WAR, GANZ OFFENSICHTLICH UNTER DEM PUBLIZISTISCHEN EINFLUSS BRUNO TAUTS, VERFECHTER EINER STARK FARBIGEN ARCHITEKTUR.

DIE AUSSTELLUNG IST EIN PROJEKT DES LEHRGEBIETS GESCHICHTE UND THEORIE DER ARCHITEKTUR, PROFESSOR DR. MATTHIAS SCHIRREN, TU KAISERSLAUTERN, WWW.GTA-KL.DE. SIE WURDE UNTERSTÜTZT VON DER BAU AG KAISERSLAUTERN. SIE FINDET STATT IN DEN RÄUMEN DER ARCHITEKTURGALERIE KAISERSLAUTERN, EINER INITIATIVE DER KAMMERGRUPPE KAISERSLAUTERN DER ARCHITEKTENKAMMER RHEINLAND-PFALZ IN ZUSAMMENARBEIT MIT DEM FACHBEREICH ARCHITEKTUR DER TU KAISERSLAUTERN.



Wohnanlage Rundbau mit Buntem Viertel  
Kaiserslautern, Gipsmodell 1926–28  
Foto: Bernhard Friese, Pforzheim/gta-kl.de

HERZLICHE EINLADUNG ZUR AUSSTELLUNGSERÖFFNUNG

### BRUNO TAUT MEETS HERMANN HUSSONG

FOTOS VON CARSTEN KROHN, BERLIN  
BAUZEITLICHE MODELLE DER BAU AG, KAISERSLAUTERN

MITTWOCH, 29. APRIL 2015, 18.00 UHR  
ARCHITEKTURGALERIE KAISERSLAUTERN  
ROSENSTRASSE 2, 67655 KAISERSLAUTERN

BEGRÜSSUNG: JOHANNES MODERSOHN  
DEKAN DES FB ARCHITEKTUR DER TU KAISERSLAUTERN  
GRUSSWORT: THOMAS BAUER, VORSTAND DER BAU AG KAISERSLAUTERN  
EINFÜHRUNG: MATTHIAS SCHIRREN  
LEITER DES LEHRGEBIETS GESCHICHTE UND THEORIE DER ARCHITEKTUR  
ERLÄUTERUNGEN: CARSTEN KROHN, ARCHITEKT UND FOTOGRAF

AUSSTELLUNG VOM 29.4.–3.6.2015  
DO+FR 15–18 UHR, SA 11–14 UHR  
UND NACH VEREINBARUNG



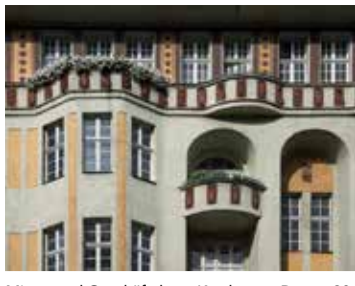

Miets- und Geschäftshaus Kottbuser Damm 90, Berlin-Neukölln 1909-10



Miets- und Geschäftshaus Kottbuser Damm 2-3, Berlin-Neukölln 1910-11



Siedlung Reform, Magdeburg 1912-15



Gartenstadt Falkenberg, Berlin-Grünau 1913-16



Gartenstadt Falkenberg, Berlin-Grünau 1913-16



Gartenstadt Falkenberg, Berlin-Grünau 1913-16



Gartenstadt Falkenberg, Berlin-Grünau 1913-16



Gartenstadt Falkenberg, Berlin-Grünau 1913-16



Siedlung Kattowitz, Polen 1915-20



Siedlung Kattowitz, Polen 1915-20



Halle 'Stadt und Land', Magdeburg 1922



Siedlung Schillerpark, Berlin-Wedding 1924-30



Schule, Senftenberg 1925



Wohnanlage Trierer Straße, Berlin-Weißensee 1925-26



Hufeisensiedlung, Berlin-Britz 1925-30



Hufeisensiedlung, Berlin-Britz 1925-30



Hufeisensiedlung, Berlin-Britz 1925-30



Hufeisensiedlung, Berlin-Britz 1925-30



Hufeisensiedlung, Berlin-Britz 1925-30



Wohnanlage Buschallee, Berlin-Weißensee 1925-30



Wohnanlage Buschallee, Berlin-Weißensee 1925-30



Siedlung Freie Scholle, Berlin-Tegel 1925-31



Siedlung Freie Scholle, Berlin-Tegel 1925-31



Siedlung Freie Scholle, Berlin-Tegel 1925-31



Wohnanlage Schönlanke Straße, Berlin-Prenzlauer Berg 1926-27



Siedlung Onkel Toms Hütte, Berlin-Zehlendorf 1926-31



Siedlung Onkel Toms Hütte, Berlin-Zehlendorf 1926-31



Siedlung Onkel Toms Hütte, Berlin-Zehlendorf 1926-31



Siedlung Onkel Toms Hütte, Berlin-Zehlendorf 1926-31



Wohnanlage Grellstraße, Berlin-Prenzlauer Berg 1927-28



Wohnanlage Grellstraße, Berlin-Prenzlauer Berg 1927-28



Versuchspavillon der Schule am Dammweg, Berlin-Neukölln 1928



Versuchspavillon der Schule am Dammweg, Berlin-Neukölln 1928



Wohnstadt Carl Legien, Berlin-Prenzlauer Berg 1928-30



Wohnstadt Carl Legien, Berlin-Prenzlauer Berg 1928-30



Wohnstadt Carl Legien, Berlin-Prenzlauer Berg 1928-30



Hyuga-Villa, Atami, Japan 1936



Hyuga-Villa, Atami, Japan 1936



Hyuga-Villa, Atami, Japan 1936



Hyuga-Villa, Atami, Japan 1936